Mai 2019 KULTUR in LIPPSTADT

01 Mai	Mittwoch 11 - 17 Uhr Rathausplatz	**Maikundgebung mit Familienfest** Kundgebung des DGB Kreis Soest	Eintritt frei DGB Kreis Soest
03 Mai	Freitag bis 23 Uhr Innenstadt	**Moonlight-Shopping** Die Geschäfte in der Innenstadt laden zu einem langen und stimmungsvollen Shopping-Abend	Werbegemeinschaft Lippstadt www.werbegemeinschaft-lipp-stadt.de
04 Mai	Samstag 14.30 Uhr ab Rathaus	**Historische Stadtführung - der Klassiker** 90-minütiger Spaziergang durch die Lippstädter Altstadt	Erwachsene 4,- € / Kinder 2,- € keine Anmeldung erforderlich Stadtinformation im Rathaus Tel.: 0 29 41 / 5 85 15
04 Mai	Samstag 14.30 Uhr ab Landcafé Kemmers Hof	**Naturschutzgebiet Zacharias See** Leitung: Peter Hoffmann NABU und Prof. Dr. Heinrich Münz	Teilnahme kostenfrei Heimatbund Lippstadt www.heimatbund-lippstadt.de

04 Mai	Samstag 19 Uhr Quality-Hotel Lippertor	**St. Pauli - Leichen von der Stange** Krimidinner in St. Pauli	VVK 69,- € inkl. 4-Gänge-Menü www.tatort-dinner.de
05 Mai	Sonntag ab 10 Uhr Cosacks Brennerei	**Trödelmarkt** Rund um Haus, Garten und Kind	www.cosacks.de
05 Mai	Sonntag 11 Uhr Stadtmuseum	**Wort am Sonntag** Alfred Kornemann liest: Jens Peter Jacobsen "Frau Fönß"	Eintritt frei Kunst und Vortragsring Lippstadt
05 Mai	Sonntag 14.00 Uhr ab Rathaus	**Baumführung mit dem Fahrrad** Eine unterhaltsame Radwanderung um Lippstadt - Tour Süd	Erwachsene 6,- € / Kinder 3,- € Anmeldung: Stadtinformation im Rathaus Tel.: 0 29 41 / 5 85 15

07 Mai	Dienstag 15 Uhr Haus des Gastes	**Lanzarote - Insel der Feuerberge** Reisefilmvortrag in Bad Waldliesborn von Heinz und Hildegard Rehborn	Tageskasse 6,- € / erm. 5,- € heinrich.rehborn@gmx.de
07 Mai	Dienstag 19 Uhr VHS Barthstraße 2	**Neues aus dem Sandland** Sandland liegt am nördliche Rand von Lipp-stadt, Vortrag in Kooperation mit der NABU Soest und dem BUND Lippstadt/Erwitte	Eintritt frei Spendenbox "Pay what you want" www.vhs-lippstadt.de
08 Mai	Mittwoch 14.30 Uhr ab Rathaus	**Historische Stadtführung - der Klassiker** 90-minütiger Spaziergang durch die Lippstädter Altstadt	Erwachsene 4,- € / Kinder 2,- € keine Anmeldung erforderlich Stadtinformation im Rathaus Tel.: 0 29 41 / 5 85 15
08 Mai	Mittwoch 16.30 Uhr Marienkirche	**30 Minuten Orgelmusik** an der Orgel: Martin M. Patzlaff (Nister-Möhrendorf)	Eintritt frei Ev. Kirchengemeinde Lippstadt www.evangelisch-in-lippstadt.de

KWL KULTUR INFORMATION IM RATHAUS

Kulturinformation im Rathaus, Lange Straße 14, 59555 Lippstadt
Tel. 0 29 41 - 5 85 11 oder www.lippstadt.de

Mai 2019 KULTUR in LIPPSTADT

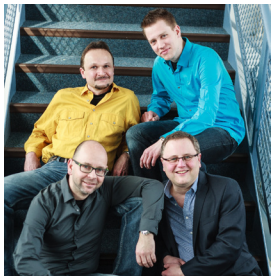

08 Mai	Mittwoch 19 Uhr Fresco am Tivoli	**AStA - Karaoke** Das beliebte Event in einer neuen Location	AStA Hochschule Hamm-Lippstadt
08 Mai	Mittwoch 19 Uhr Hospizkreis Geiststraße 10	**Was liest du?** „Mein Buch vom Abschied, Sterben und Tod", eigene Bücher und Geschichten zum Thema Abschied nehmen vorstellen	Teilnahme kostenfrei www.hospizkreis-lippstadt.de
08 Mai	Mittwoch 20 Uhr Cineplex Lippstadt	**Ladies First Preview** "Glam Girls - Hinreißend verdorben" mit Sektempfang und Verlosung	www.cineplex.de/lippstadt/
09 Mai	Donnerstag 7 - 12.30 Uhr Rathaus- und Marktplatz	**Krammarkt** 1 x monatlich donnerstags	Stadt Lippstadt FD Sicherheit und Ordnung Josef Schrop Tel.: 0 29 41 / 980 - 532
09 Mai	Donnerstag 16 Uhr Kath. Bücherei Lipperode	**Antonio und Pino** Figurentheater Neumond, Ein Stück mit Livemusik, über Wünsche und über Entscheidungen, für Kinder ab 4 Jahre	Karten 3,- € in der Bücherei im Pfarrheim Lipperode
09 Mai	Donnerstag 19 Uhr Elisabethkirche Friedrichstr. 5	**Poetry Slam** Themen des Abends "Europa und Pflege"	Eintritt frei Caritas im Kreis Soest
09 Mai	Donnerstag Ort und Zeit stehen noch nicht fest	**Bücherverbrennung 1933** Erinnerungsveranstaltung	Eintritt frei Kunst- und Vortragsring Lippstadt
09 Mai	Donnerstag 20.30 Uhr Musikgaststätte Werkstatt	**Buenos NoJazz** Jazzrock mit Eigenkompositionen Konzert des Jazzclub Lippstadt und der Conrad-Hansen-Musikschule	VVK: 12,- € Kulturinformation im Rathaus Tel.: 0 29 41 / 5 85 11 Jazzclub Lippstadt e.V.
10 Mai	Freitag 18 - 23 Uhr Campus Lippstadt	**Campusfest Lippstadt -** **10 Jahre HSHL** mit buntem Programm, Food-Trucks, Band-Contest und vielem mehr	Eintritt frei und am 17.5.19 in Hamm www.hshl.de
10 Mai	Freitag 19 Uhr Logenhaus Schlossgraben 2	**Vortrag** **"Winkelmaß und Blaue Blume"** von Dr. Michael Schenk und Dr. Reinhold Schneider	Eintritt frei Freimaurerloge "Zum Lebendigen Kreuz"
11 Mai	Samstag 10 - 14 Uhr Südertorpark	**Einweihung des Südertorparks Ost** am Tag der Städtebauförderung mit Rahmenprogramm	Stadt Lippstadt Fachbereich Stadtentwicklung und Bauen
11 Mai	Samstag 10.30 Uhr ab Rathaus	**Markt-Nasch-Tour** Führung über unseren Wochenmarkt mit Marktgeschichten und Kostproben	VVK 10,- € Anmeldung: Stadtinformation im Rathaus Tel.: 0 29 41 / 5 85 15

KWL KULTUR INFORMATION IM RATHAUS

Kulturinformation im Rathaus, Lange Straße 14, 59555 Lippstadt
Tel. 0 29 41 - 5 85 11 oder www.lippstadt.de

Mai 2019 KULTUR in LIPPSTADT

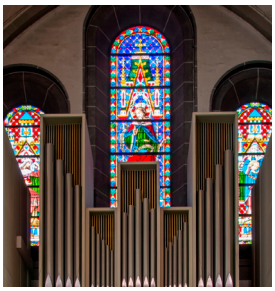

11 Mai	Samstag 12.19 Uhr Rathausplatz	**Theater der 10.000** 100 Menschen, 100 Orte, ein Theaterstück, künstlerische Life-Performance: #kinder-brauchenfrieden	Unicef Arbeitsgruppe Lippstadt Anmeldung: www.theater-der-10000.de
11 Mai	Samstag 18 Uhr Cinema / Studio Rathausstraße	**Poulenc: Dialouges de Carmelites** Oper in Französisch mit deutschen Untertiteln, LIVE-Übertragung in HD aus der Metropolitan Opera New York	VVK an den Kinokassen und online www.cineplex.de/lippstadt/
11 Mai	Samstag Autohaus Sternpark Lippstadt	**Lippstädter Wirtschaftsgala** mit Verleihung des Lippstädter Innovationspreise in den Kategorien „Wirtschaft“ und „Wissenschaft“	Lippstädter Unternehmensnetzwerke
11+12 Mai	Sa 11 - 20 Uhr So 8.30 -16.30 Uhr Burgmühle Mühlenweg	**Kanu-Slalom** Westdeutsche Meisterschaft, Gruppenmeisterschaft und NRW-Cup	Eintritt frei www.wsc-lippstadt.de
11+12 Mai	Sa 13-22.30 Uhr So 12 - 18 Uhr Kurpark	**Mittelaltermarkt in Bad Waldliesborn** Das Mittelalter hautnah erleben mit Heerlagern, Söldnern, Tavernen, Musik, Markttreiben und Feuershow	Eintritt frei Touristik & Marketing GmbH Bad Waldliesborn www.soeldner-der-reiche.de
12 Mai	Sonntag 10.30 Uhr Cineplex Südertor	**Mein erster Kinobesuch** **"Kuddelmuddel bei Petterson & Findus"** Veranstaltungsreihe am 2. Sonntag des Monats	www.cineplex.de/lippstadt/
12 Mai	Sonntag 13.30 Uhr ab Kuhmarkt	**Radtour des Heimatbundes nach Rietberg zum Gasthof "1643"** der Familie Strunz Leitung: Jörg Zitzmann	Teilnahme kostenfrei Anmeldung: 0 29 41 / 6 03 36 Heimatbund Lippstadt www.heimatbund-lippstadt.de
15 Mai	Mittwoch 16.30 Uhr Marienkirche	**30 Minuten Orgelmusik** Violine und Orgel, Duo Colla Parte: Vilola Wallbrecht und Martin Frölich	Eintritt frei Ev. Kirchengemeinde Lippstadt www.evangelisch-in-lippstadt.de
15 Mai	Mittwoch 18 Uhr ab Rathaus	**Auf den Spuren der Jakobspilger** 90-minütiger Spaziergang auf der Pilgerroute durch Lippstadt	Erwachsene 6,- € / Kinder 3,- € Anmeldung: Stadtinformation im Rathaus Tel.: 0 29 41 / 5 85 15
15 Mai	Mittwoch 19 Uhr Hospizkreis Geiststraße 10	**Mit dem Pflaster der Trauer leben** Vortrag mit Pfarrer und Buchautor Georg Schwikart	Eintritt frei www.hospizkreis-lippstadt.de
17 Mai	Freitag ab 16.30 Uhr Rathausstraße	**12. AOK Altstadtlauf** Eine Laufveranstaltung im Herzen der Innenstadt	Infos und Anmeldung: www.altstadtlauf-lippstadt.de
17 Mai	Freitag 18 Uhr ab Rathaus	**Lippstadt, die Wasserreiche - Themenstadtführung** Entlang der idyllischen Wasserläufe der Lippe	Erwachsene 6,- € / Kinder 3,- € Anmeldung: Stadtinformation im Rathaus Tel.: 0 29 41 / 5 85 15

KIWL KULTUR INFORMATION IM RATHAUS

Kulturinformation im Rathaus, Lange Straße 14, 59555 Lippstadt
Tel. 0 29 41 - 5 85 11 oder www.lippstadt.de

Mai 2019 KULTUR in LIPPSTADT

18 Mai	Samstag 14.30 Uhr ab Rathaus	**Historische Stadtführung - der Klassiker** 90-minütiger Spaziergang durch die Lippstädter Altstadt	Erwachsene 4,- € / Kinder 2,- € keine Anmeldung erforderlich Stadtinformation im Rathaus Tel.: 0 29 41 / 5 85 15
18 Mai	Samstag 14.30 Uhr Cineplex Südertor	**Seniorenkino** **"Der Junge muss an die frische Luft"** Verfilmung des autobiografischen Bestsellers von Hape Kerkeling	VVK: 7,- € inkl. Kaffee und Kuchen ab 13 Uhr Karten ab 6.5. beim Patriot und der Sparkasse Lippstadt
19 Mai	Sonntag 11 - 18 Uhr Stadtmuseum Rathausstr. 13	**Internationaler Museumstag** **"Museen - Zukunft lebendiger Traditionen"** Ein buntes Programm rund um das Puppenspiel gestern und heute	Eintritt frei Stadtmuseum Lippstadt
19 Mai	Sonntag 13.30 Uhr Cineplex Südertor	**Karibik Highlights** Reisefilm-Matinee in Zusammenarbeit mit ATS Reisen und MyBurgerFactory, mit Cocktail-Empfang ab 13 Uhr	VVK an den Kinokassen und online www.cineplex.de/lippstadt/
22 Mai	Mittwoch 14.30 Uhr ab Rathaus	**Historische Stadtführung - der Klassiker** 90-minütiger Spaziergang durch die Lippstädter Altstadt	Erwachsene 4,- € / Kinder 2,- € keine Anmeldung erforderlich Stadtinformation im Rathaus Tel.: 0 29 41 / 5 85 15
22 Mai	Mittwoch 16.30 Uhr Marienkirche	**30 Minuten Orgelmusik** an der Orgel: Natalie Sander (Detmold)	Eintritt frei Ev. Kirchengemeinde Lippstadt www.evangelisch-in-lippstadt.de
24 Mai	Freitag 18 Uhr Globe der Musikschule	**…Bühne frei** Konzert des Fachgebiets Streichinstrumente unter der Leitung von Friederike Stahl	Eintritt frei www.musikschule-lippstadt.de
25 Mai	Samstag ab 10 Uhr Stadttheater	**Baustellenführung Stadttheater** Der 2. Tag der "offenen Baustelle" während der umfangreichen Theatersanierung	
26 Mai	Sonntag	**Europawahlen**	alle 5 Jahre
26 Mai	Sonntag 18 Uhr Marienkirche	**Chorissimo II** Jugendliche singen Chöre des Ev. Gymnasiums und Jugendchor der Kantorei lippstadt	Eintritt frei Ev. Kirchengemeinde Lippstadt www.evangelisch-in-lippstadt.de
28 Mai	Dienstag 18 Uhr ab Rathaus	**Lippstadt auf den zweiten Blick** Geschichte, Architektur und Kunstschätze der Nicolaikirche und des Nicolaiviertels	Erwachsene 6,- € / Kinder 3,- € Anmeldung: Stadtinformation im Rathaus Tel.: 0 29 41 / 5 85 15
28 Mai	Dienstag 20 Uhr Schlossbühne Overhagen	**33. Schultheatertage in Lippstadt** **Die Perle Anna** Von Marc Camoletti Gymnasium Johanneum Wadersloh	Einzelkarte: 4,50 € / Abo: 10,- € Kulturinformation im Rathaus Tel.: 0 29 41 / 5 85 11 Kulturring Lippstadt e.V.

KIWL KULTUR INFORMATION IM RATHAUS

Kulturinformation im Rathaus, Lange Straße 14, 59555 Lippstadt
Tel. 0 29 41 - 5 85 11 oder www.lippstadt.de

Mai 2019 KULTUR in LIPPSTADT

29 Mai	Mittwoch 16.30 Uhr Marienkirche	**30 Minuten Orgelmusik** an der Orgel: Rainer Kamp (Hamm)	Eintritt frei Ev. Kirchengemeinde Lippstadt www.evangelisch-in-lippstadt.de
30 Mai	Donnerstag	**Christi Himmelfahrt / Vatertag**	
30 Mai	Donnerstag 11 Uhr Kurpark, Bad Waldliesborn	**Mai-Fest** Gastronomie, Musikprogramm und verkaufsoffener Feiertag in Bad Waldliesborn	Eintritt frei Touristik & Marketing GmbH Bad Waldliesborn Tel.: 0 29 41 / 94 88 00
30.05. - 02.06.	Do - So Rathausplatz Bernhardbrunnen, Innenstadt	**Altstadtfest** Das große Lippstadt Open-Air für die ganze Familie mit Live-Musik, Street-Food, Kinderprogramm, Flohmärkten uvm.	Lippstadt Marketing www.lippstadt.de

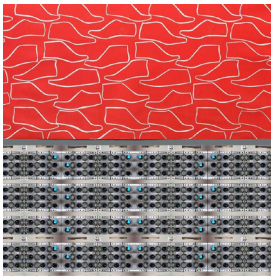

AUSSTELLUNGEN

10.03. - 25.05.	Hof Scheer Gieselerweg 26 Hellinghausen	**Belichtungen** Ausstellung der Bürener Fotofreunde	Eintritt frei Mi, Sa + So 13 - 18 Uhr www.scheer-raum.de
27.04. - 22.05.	Kunst im Turm Von-Tresckow-Str. 31	**Beate Freier-Bongartz** Zeichnungen und Objekte Gastausstellung	Eintritt frei Mi+Sa 15 - 18 Uhr/So 11- 16 Uhr www.kunst-im-turm.de
28.04. - 08.06.	Galerie im Rathaus + Kunstverein	**Lippstadt - Uden - Zwei Positionen** Ausstellung von Marie Verstegen und Helfried Stange	Eintritt frei, Galerie: Di - Fr 10 - 12 und 15 - 17 Uhr, Sa+So 11- 18 Uhr Kunstverein: Di+Do+Fr 15-18 Uhr, Mi bis 19 Uhr, Sa+So 11-13 Uhr

Mehr Infos
www.lippstadt.de

KWL KULTUR INFORMATION IM RATHAUS

Kulturinformation im Rathaus, Lange Straße 14, 59555 Lippstadt
Tel. 0 29 41 - 5 85 11 oder www.lippstadt.de